



Guía de Aprendizaje Ciencias Naturales N°4
"La pubertad, una etapa de cambios" "

CURSO: 7 año 2020.

OA:1 Explicar los aspectos biológicos, afectivos y sociales que se integran en la sexualidad, considerando: los cambios físicos que ocurren durante la pubertad, la relación afectiva entre dos personas en la intimidad y el respeto mutuo, la responsabilidad individual.

Habilidades del pensamiento: comprensión, reconocer palabras claves , investigar.

Fecha : semana del 25 de mayo al 29 del 2020

Nombre.....Curso

1. Completa el siguiente cuadro y dos características de cada etapa del desarrollo humano. (1 pto. cada una)

Etapa de la vida	Características
Niñez	
Pubertad y adolescencia	
Adultez	
Vejez	

2. Lee con atención cada una de las siguientes afirmaciones e identifica si se trata de un aspecto biológico (B), psicológico (P) o social (S), señala en el cuadro el aspecto correspondiente. (1 punto cada una)

_____ El desarrollo de las mamas de la mujer tiene una función reproductora

_____ La forma de comportarse y de razonar es una característica propia de cada persona.

_____ Demostrar nuestros sentimientos a los demás nos hace mejores personas

_____ Hay personas a las que les cuesta relacionarse con los demás.

3. Clasifica los siguientes cambios que se producen en la pubertad, según corresponda, en **MASCULINOS, FEMENINOS O AMBOS SEXOS.**

a. Desarrollo del vello facial (barba y bigote)

b. Aparición del vello púbico

c. Aumento de la estatura

d. Ensanchamiento de la caderas

e. Cambio de la voz (se hace más grave)

f. Crecimiento de los órganos genitales

g. Desarrollo de la musculatura

h. Aparición del acné (espinillas)

i. Crecimiento del vello axilar

j. Desarrollo de las mamas

k. Distribución de la grasa en caderas y muslos

4. Identifica las siguientes estructuras en los esquemas de aparato reproductor humano señalando en la imagen el número correspondiente a cada estructura.

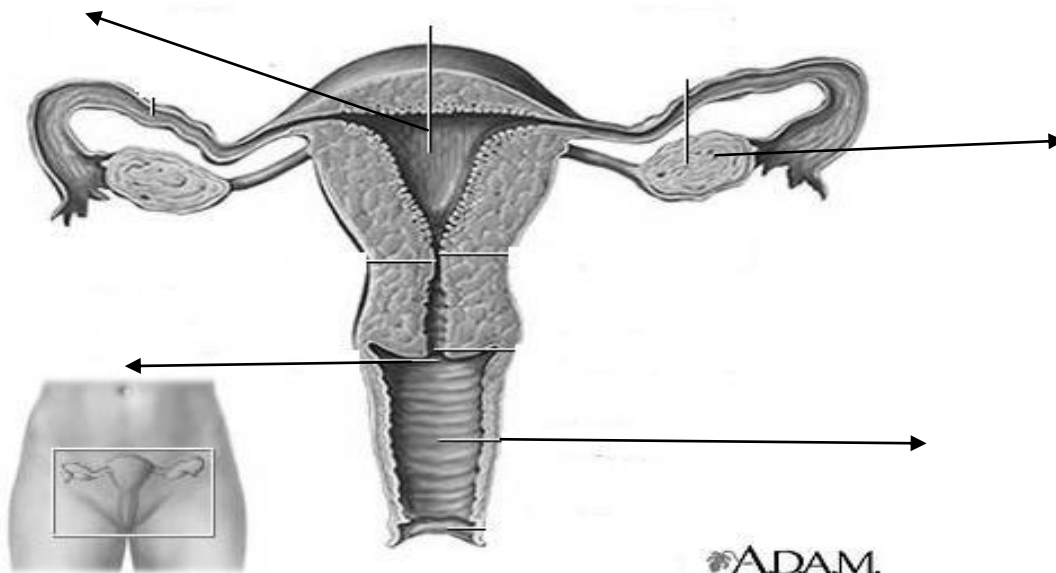

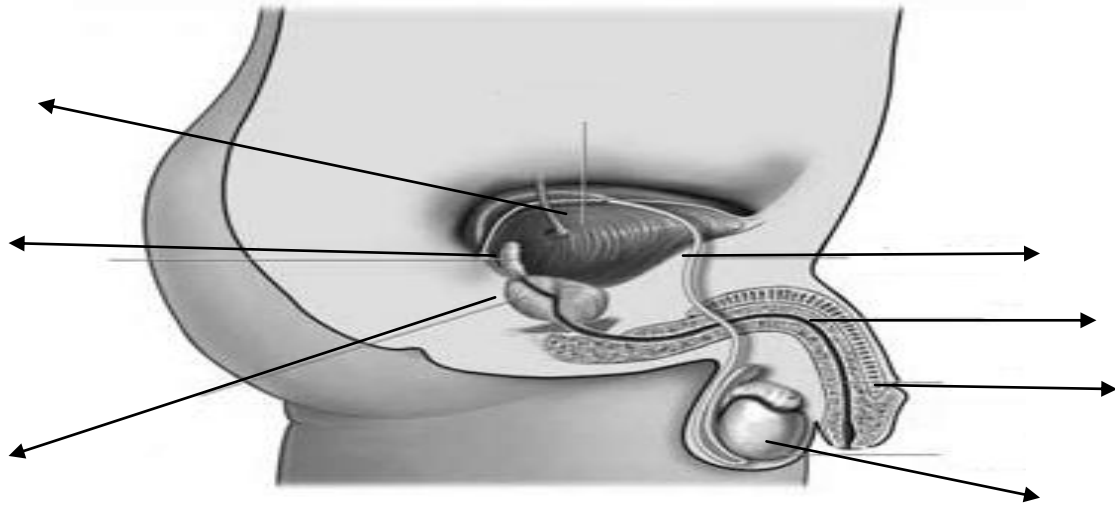

1. Ovarios. 2. Pene. 3. Útero. 4. Testículo. 5. Epidídimo. 6. Tubas uterinas. 7. Vagina.
8. Uretra. 9. Próstata. 10. Conducto deferente.

5. Señala la función de las estructuras que se nombran a continuación. Responde al reverso de la hoja si es necesario.

a. Útero

b. próstata

c. Testículo.

d. epidídimo.

f. Ovario

g .pene

Buen Trabajo

